



El Programa del Diploma (PD) Bachillerato Internacional

5 de abril de 2025



¿Qué es el Bachillerato Internacional?

“El Bachillerato Internacional (IB) es una fundación sin fines de lucro, motivada por su misión de crear un mundo mejor a través de la educación.”

© International Baccalaureate Organization 2015



Colégio Miguel de

Cervantes

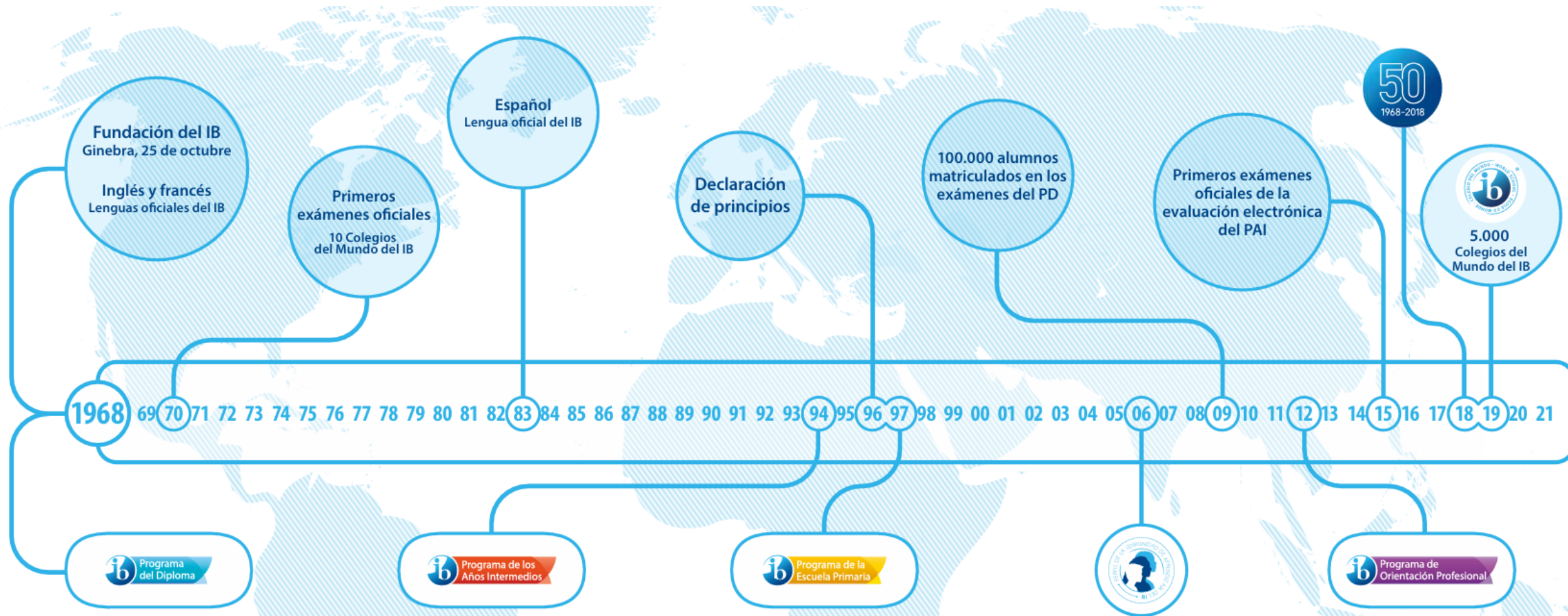

La declaración de principios y el perfil del IB

El Bachillerato Internacional tiene como meta formar jóvenes solidarios, informados y ávidos de conocimiento, capaces de contribuir a crear un mundo mejor y más pacífico, en el marco del entendimiento mutuo y el respeto intercultural.



- indagadores
- informados e instruidos
- pensadores
- buenos comunicadores
- equilibrados
- de mentalidad abierta
 - solidarios
 - audaces
 - íntegros
 - reflexivos



El Bachillerato Internacional en Brasil



1^{er} Colegio del
Mundo IB:
1980

61 Colegios
del Mundo IB

52 imparten el
PD

1181
candidatos en
Mayo 2024

CMC único
colegio en
español

El Programa del Diploma (PD)

Currículo diseñado por el IB para los alumnos de los últimos años de secundaria.

Se estudian seis asignaturas:

- G1: **Português A (NS)**
- G2: **English B**
- G3: Gestión Empresarial (NM) o Historia (NM)
- G4: Biología (NM) o Física (NM)
- G5: Matemáticas Análisis y Enfoques (NM) o Análisis y Enfoques (NS)
- G6: Español A (NS) o Español B (NS)

Currículo del PD





Enfoques de la Enseñanza:

- Indagación
- Comprensión conceptual
- Contextos locales y globales
- Colaboración y trabajo en equipo
- Inclusivo y diverso
- Guiado por la evaluación

Enfoques del Aprendizaje:

- Habilidades de pensamiento
- Habilidades de investigación
- Habilidades de comunicación
- Habilidades sociales
- Habilidades de autogestión

La evaluación del PD

- Exámenes oficiales en mayo de 2028.
- Cada asignatura otorga una nota de 0 a 7.
- La puntuación obtenida entre la Monografía y las tareas de *ToK* pueden sumar hasta 3 puntos.
- Para obtener el Diploma se deben alcanzar al menos 24 puntos de un máximo de 45 en las evaluaciones finales, corregidas externamente y moderadas por el IB.

Media mundial Mayo
2024: 30,3

Media CMC Mayo 2024:
34,77



¿Cómo se adapta el PD al currículo estatal común?

1° EM		2°EM		3°EM	
I/2026	II/2026	I/2027	II/2027	I/2028	II/2028
EM	1PD	1PD	2PD	2PD	EM

Diploma Brasil MEC 	Título Bachiller español 
<ul style="list-style-type: none"> • Geografía • Historia / Hª de Brasil • Filosofía • Física / Biología • Química • Arte 	<ul style="list-style-type: none"> • Geografía de España • Historia de España

¿Tienen tiempo los alumnos para realizar actividades más allá del ámbito académico?

Las habilidades de organización y gestión del tiempo son destrezas clave que el IB desarrolla en los alumnos.



¿Qué tipo de alumno es idóneo para el PD?

El PD es un programa de estudios exigente para alumnos motivados.



¿Qué opinión tienen las universidades sobre el Programa del Diploma?

PUC	FGV	EINSTEIN	INSPER
IBMEC	ESPM	FIA	Belas Artes
FEI	Sta Marcelina	Mackenzie	S.L.Mandic
	FAAP	Mauá	

Los graduados/as del IB llegan a la universidad con una base sólida para cursar sus estudios de grado no solo **desde el punto de vista académico**, sino también por su **gran independencia y resiliencia**.

El PD es reconocido internacionalmente por representar uno de los más altos estándares de enseñanza preparatoria para la universidad.

Más de 5.000 universidades de más de 100 países reconocen el Programa del Diploma:

[Base de datos en línea](#)

- 44 plazas para alumnos matriculados en el Colegio desde 8°.
- Manifestar interés y presentar diplomas al realizar la matrícula para 2026.
- Clasificación de acuerdo con la suma de puntos obtenidos en los resultados académicos **finales** de 9º curso de EFII de todas las asignaturas, a los que se suman:
 - **10** puntos a los alumnos que presenten el **DELE – B2 o mención anual Sobresaliente (9)** en la asignatura de Lengua Española, o **5** puntos a los alumnos que presenten el **DELE – B1 o mención anual Notable (8)**.
 - **10** puntos a los que presenten certificado Cambridge **B2 o mención anual Sobresaliente (9)** en la asignatura de Inglés, o **5** puntos a los que presenten certificado Cambridge **B1 o mención anual Notable (8)**.
 - **10** puntos para los alumnos que hayan obtenido conceptos **A** o **B** en todas las asignaturas en "Actitud ante el Aprendizaje" y "Comportamiento social".

Coste del Programa

El coste del Programa del Diploma en el Colegio Miguel de Cervantes está diluído en los **tres** contratos anuales de Ensino Medio. El valor correspondiente a cada anualidad puede ser pagado en una cuota única o en 12 mensualidades.
(Valor de la mensualidad extra en 2025: R\$ 982)

Además, en el segundo semestre de 2027 se realizará el **pago único** de las tasas al Bachillerato Internacional, convertido a reales (R\$) conforme tasa de cambio de la institución bancaria responsable por la transferencia al IBO. (Valor en 2025: USD 744)



10 razones por las cuales el PD es una buena preparación para la universidad

1. Aumenta las oportunidades académicas.
2. Los alumnos no se preocupan solo por el resultado.
3. Forma alumnos independientes y seguros de sí mismos.
4. Fomenta el pensamiento crítico.
5. Los graduados tienen una mentalidad global.
6. Ofrece una titulación internacional.
7. Los alumnos desarrollan habilidades de organización eficaz.
8. Las asignaturas no se ofrecen de forma aislada.
9. No solo evalúa técnicas de examen.
10. Fomenta la amplitud y profundidad del aprendizaje.



Más información sobre el Programa del Diploma

www.ibo.org

[Bachillerato Internacional I.B. - CMC](#)

Coordinadora del Programa del Diploma

Rocío de Simón: ib@cmc.com.br

Orientadora Educacional

Karin Arriagada: karin.arriagada@cmc.com.br