



El Programa del Diploma (PD)

Bachillerato Internacional



¿Qué es el Bachillerato Internacional?

“El Bachillerato Internacional (IB) es una fundación sin fines de lucro, motivada por su misión de crear un mundo mejor a través de la educación.”

© International Baccalaureate Organization 2015



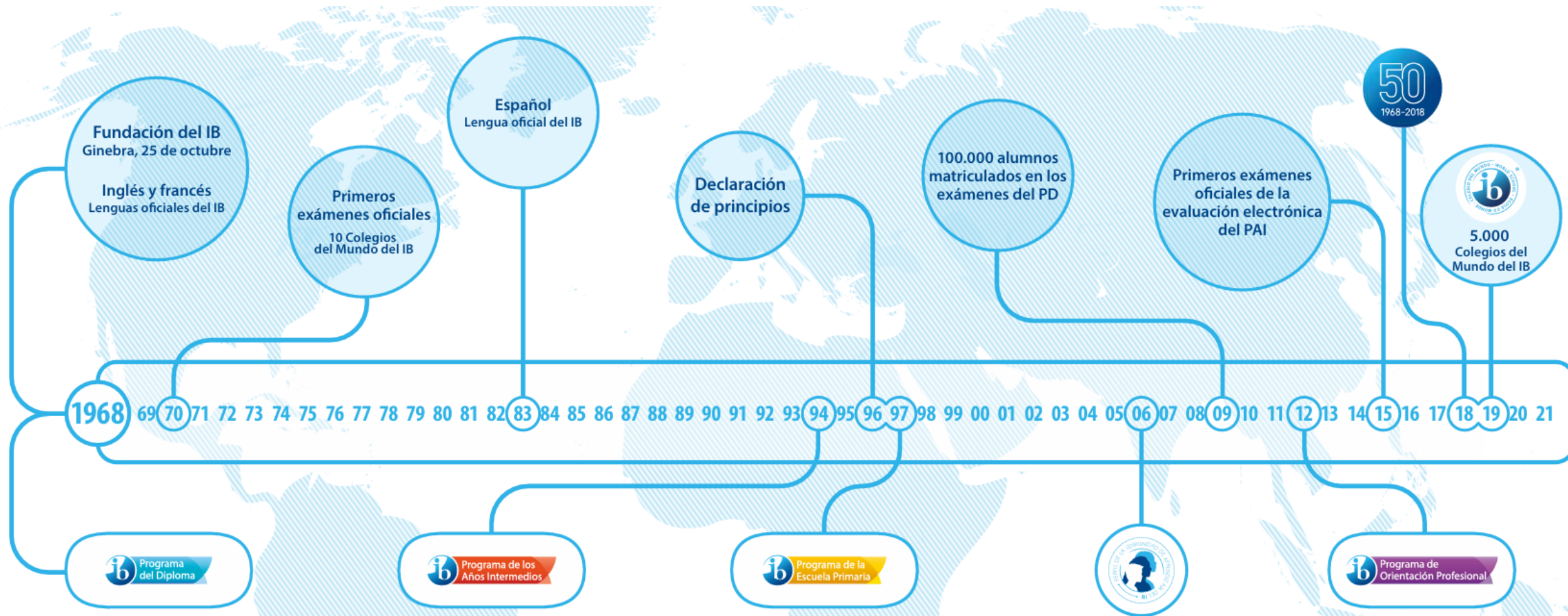



El Bachillerato Internacional en Brasil



1^{er} Colegio del
Mundo IB:
1980

2026: 85
Colegios IB

66 imparten el
PD

1.274
estudiantes en
Mayo 2025

CMC único
colegio en
español



La declaración de principios y el perfil del IB

El Bachillerato Internacional tiene como meta **formar jóvenes solidarios, informados y ávidos de conocimiento, capaces de contribuir a crear un mundo mejor y más pacífico, en el marco del entendimiento mutuo y el respeto intercultural.** (IBO, 1996)



Audaces	Buenos comunicadores	De mentalidad abierta	Equilibrados
Indagadores	Informados e instruídos	Íntegros	Pensadores
	Reflexivos	Solidarios	

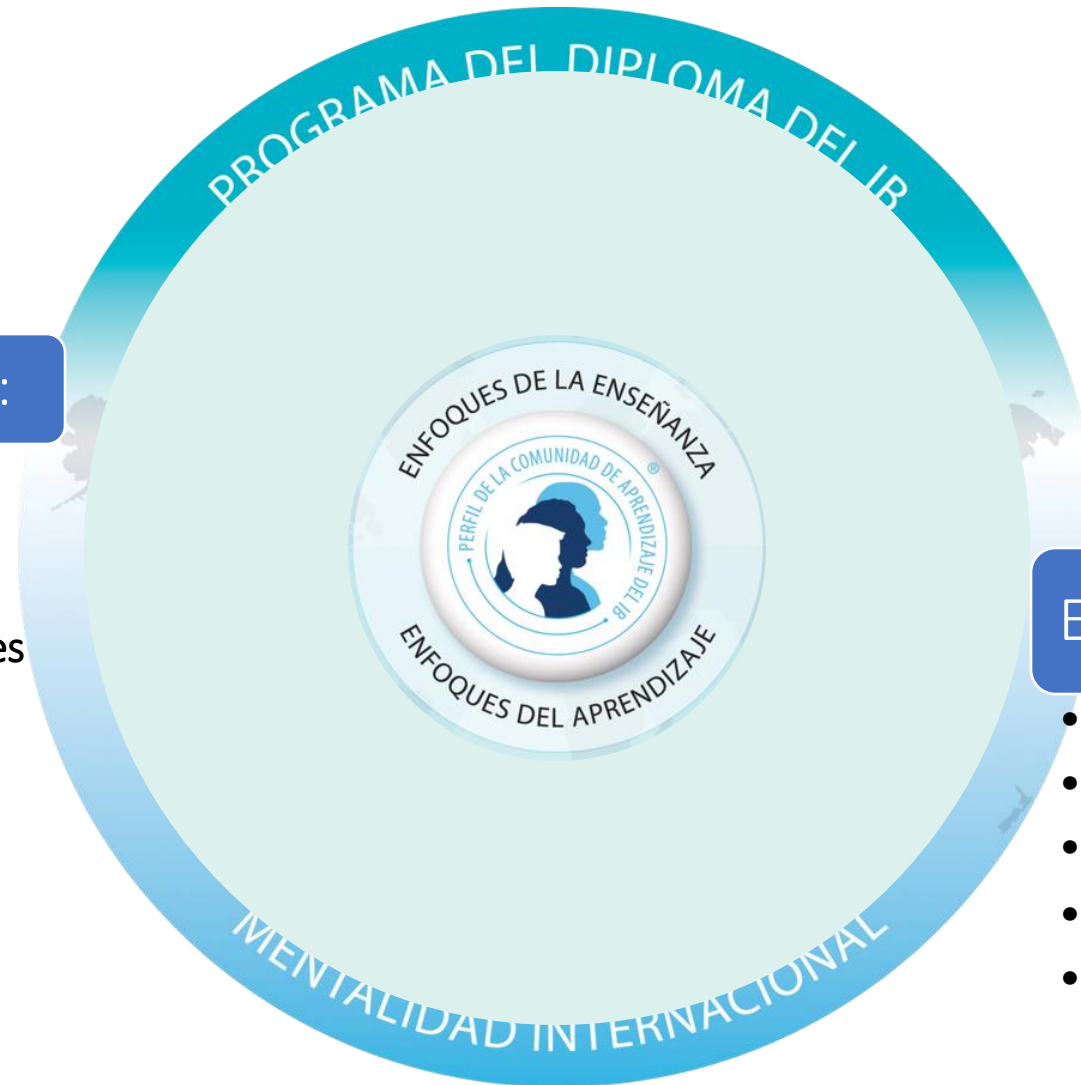

Enfoques de la Enseñanza:

- Basada en la **indagación**.
- Centrada en la **Comprensión conceptual**.
- Desarrollada en **contextos locales y globales**.
- Centrada en la **colaboración** y trabajo en equipo.
- **Diversificada**.
- Guiada por la **evaluación**.

Enfoques del Aprendizaje:

- Habilidades de **pensamiento**.
- Habilidades de **investigación**.
- Habilidades de **comunicación**.
- Habilidades **sociales**.
- Habilidades de **autogestión**.

El Programa del Diploma (PD)



Currículo diseñado por el IB para los alumnos de los últimos años de secundaria.

Se estudian seis asignaturas:

- G1: **Português A** (NS)
- G2: **English B**
- G3: Gestión Empresarial (NM) o Política Global (NM)
- G4: Biología (NM) o Física (NM)
- G5: Matemáticas Análisis y Enfoques (NM o NS)
- G6: Español A (NS) o Español B (NS)

Currículo del PD

La evaluación del PD

- Exámenes oficiales en mayo de 2029.
- Cada asignatura otorga una nota de 0 a 7.
- La puntuación obtenida entre la Monografía y las tareas de *ToK* pueden sumar hasta 3 puntos.
- Para obtener el Diploma se deben alcanzar al menos 24 puntos de un máximo de 45 en las evaluaciones finales, corregidas externamente y moderadas por el IB.

Media mundial Mayo
2025: 30,5

Media CMC Mayo 2025:
36,59



La evaluación en el Colegio

Histórico escolar

- Evaluación trimestral.
- Evaluación del proceso (AV1).
- Evaluación sumativa (AV2 y AV3).
- Modelos de pruebas IB adaptadas, trabajos de evaluación interna.
- A efectos del Diploma tiene solo carácter Formativo.

Programa del Diploma (IB)

- Exámenes Mayo 2029.
- 2 o 3 exámenes por asignatura.
- Evaluación interna corregida por los profesores, nota moderada por el IB.
- Monografía.
- Ensayo y comentario TdC.
- CAS: no se evalúa

¿Cómo se adapta al currículo nacional?

1° EM		2°EM		3°EM	
I/2027	II/2027	I/2028	II/2028	I/2029	II/2029
EM	1PD	1PD	2PD	2PD	EM

1°EM	2ª EM	3°EM
<ul style="list-style-type: none"> • Arte • Educación Física • Biología 1 o Física 1 • Geografía • Geografía de España • Historia • Química 	<ul style="list-style-type: none"> • Educación Física • Geografía • Historia • Historia de España • Química 	<ul style="list-style-type: none"> • Biología 1 o Física 1 • Filosofía • Geografía • Historia • Química

¿Tienen tiempo los alumnos para realizar actividades más allá del ámbito académico?

Las habilidades de organización y gestión del tiempo son destrezas clave que el IB desarrolla en los alumnos.



¿Qué tipo de alumno es idóneo para el PD?

El PD es un programa de estudios exigente para alumnos motivados.

Determinación

Autonomía

Resiliencia

Organización

Equilibrio

Afán por
aprender

¿Qué opinión tienen las universidades sobre el Programa del Diploma?

- Los graduados/as del IB llegan a la universidad con una base sólida para cursar sus estudios de grado no solo **desde el punto de vista académico**, sino también por su **gran independencia y resiliencia**.
- El PD es reconocido internacionalmente por representar uno de los más altos estándares de enseñanza preparatoria para la universidad.
- Más de 5.000 universidades de más de 100 países reconocen el Programa del Diploma:
- [Base de datos en línea](#)
- España reconoce el Diploma como entrada para la universidad pública y privada.

Acceso con Diploma IB en Brasil

AMERICAN ACADEMY (PUC-PR)	BARÃO DE MAUÁ	BELAS ARTES	BELA VISTA	ECDD/INFINET	EINSTEIN	ESCOLA DA CIDADE
ESEG	ESPM	FAAP	Fac. Medicina do Sertão	FAE	FEI	FGV
FIA	HAYEK	IBMEC	IDOMED	IDP	IED	INATEL
INSPER	INTELI	LINK	MACKENZIE (RJ, SP)	MAUÁ	PUC (PR, RJ, SP)	SAINT PAUL
SANTA MARCELINA	SÃO CAMILO	S. LEOPOLDO MANDIC	SÍRIO-LIBANÉS	UNIFASE	UVA	

Nuestros ex-alumnos IB



Einstein
ESPM
FGV
FEA
IME - USP
Insper
Mackenzie
Mauá
PUC – SP
São Camilo
Sírio - Libanês
USP



CEU San Pablo
ESADE
IE
Complutense de Madrid
Autónoma de Madrid
Carlos III
Politécnica de Madrid
Politécnica de Valencia
Pompeu Fabra
Universidad de Navarra
Universitat de València
UPC Barcelona Tech



Babson College
Delft University of Technology
Erasmus University
University of Leeds
Purdue University
Southern California
South Florida
St. Andrews
UC Irvine
UCLA
Universiteit van Amsterdam
University of Bristol
University of Melbourne
University of Pennsylvania
Virginia Tech
Yale University

- **44** plazas.
 - Alumnos matriculados en el colegio desde 8° EFAF.
 - Alumnos provenientes de Colegios del Mundo IB (PAI-MYP) matriculados desde el primer día lectivo de 9° EFAF. Requisito: presentar *DELE – B1*.
- Pre-inscripción a través del **Portal de Selección** en el mes de noviembre.
- Clasificación de acuerdo con la suma de puntos obtenidos en los resultados académicos **finales** de 9° EFAF de todas las asignaturas, a los que se podrán sumar:
 - **10** puntos: referencia numérica (9) o *DELE – B2* en Lengua Española; **5** puntos: referencia numérica (8) o *DELE – B1*.
 - **10** puntos: referencia numérica (9) en Inglés o *CAMBRIDGE B2*; **5** puntos: referencia numérica (8) o *CAMBRIDGE B1*.
 - **10** puntos: alumnos cuya lengua materna sea el español o inglés, competencia comprobada por los profesores de 9°EFAF.
 - **10** puntos: **A** o **B** en todas las asignaturas en "Actitud ante el Aprendizaje" y "Comportamiento social".

DELE	CAMBRIDGE
<p>Convocatoria Mayo (CMC):</p> <ul style="list-style-type: none">- Inscripción finalizada- Resultados en agosto <p>Convocatoria Octubre (Instituto Cervantes)</p> <ul style="list-style-type: none">- Resultados en enero. <p>Convocatoria Noviembre (CMC)</p> <ul style="list-style-type: none">- Resultados en febrero <p>Más información: https://saopaulo.cervantes.es/br/diplomas_dele/precos_diplomas_espanhol.htm</p>	<p>Convocatoria Abril (CMC)</p> <ul style="list-style-type: none">- Pruebas realizadas- Resultados en agosto <p>Convocatorias en otras sedes: https://saopaulo.cervantes.es/br/diplomas_dele/precos_diplomas_espanhol.htm</p>

El coste del Programa del Diploma en el Colegio Miguel de Cervantes está diluído en los **tres** contratos anuales de Ensino Medio.

El valor correspondiente a cada anualidad puede ser pagado en una cuota única o en 12 parcelas.

Valor anual en 2026: R\$ 12.840,00, dividido en 12 cuotas de **R\$ 1.070,00**, que se añaden a la mensualidad regular.

Además, en el segundo semestre de 2028 se realizará el **pago único** de las tasas al Bachillerato Internacional, convertido a reales (R\$) conforme tasa de cambio de la institución bancaria responsable por la transferencia al IBO. (Valor en 2027: USD 759)

El Programa del Diploma (PD)



Los alumnos del PD adoptan un rol activo en su comunidad



Los alumnos del PD son ciudadanos del mundo que se plantean los problemas desde varias perspectivas



Los alumnos del PD están preparados para cursar estudios superiores gracias a sus sólidas habilidades de investigación y gestión del tiempo



Los alumnos del PD son pensadores críticos y creativos que analizan y evalúan los problemas, y generan nuevas ideas



10 razones por las cuales el PD es una buena preparación para la universidad

1. Aumenta las oportunidades académicas.
2. Los alumnos no se preocupan solo por el resultado.
3. Forma alumnos independientes y seguros de sí mismos.
4. Fomenta el pensamiento crítico.
5. Los graduados tienen una mentalidad global.
6. Ofrece una titulación internacional.
7. Los alumnos desarrollan habilidades de organización eficaz.
8. Las asignaturas no se ofrecen de forma aislada.
9. No solo evalúa técnicas de examen.
10. Fomenta la amplitud y profundidad del aprendizaje.



Más información sobre el Programa del Diploma

www.ibo.org

Bachillerato Internacional I.B. - CMC

Coordinadora del Programa del Diploma

Rocío de Simón: ib@cmc.com.br